

දකුණු පළාතේ හඳුනාගත් ප්‍රවණතා



සංඛ්‍යාලේඛන අංශය
ප්‍රධාන ලේකම් කාර්යාලය
දකුණු පළාත

මධ්‍ය වාර්ෂික ජනගහනය - 2020-2025

1. ජනගහනය

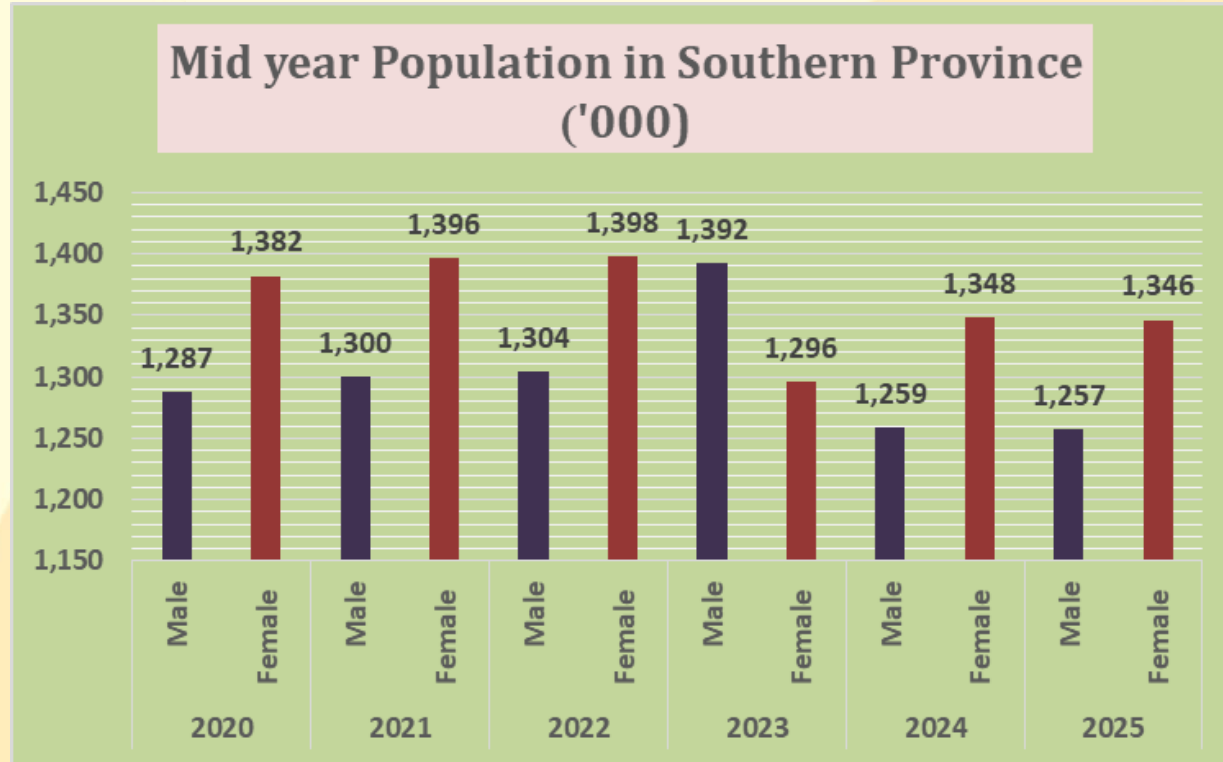

2025

ඇස්තමේන්තුගත මධ්‍ය වාර්ෂික ජනගහනය මිලියන 2.6



51.7%



48.3%



2. Sex Ratio

වර්ෂය	පුමිනිරි අනුපාතය
1981	96
2001	95
2012	93
2025	93

කාන්තාවන්
100කට
පුරුෂයන්
සංඛ්‍යාව

3. Population Density

වර්ෂය	ජන ඝනත්වය (ව.කි.1 ට)
2021	501
2022	502
2023	499
2024	497
2025	484

වර්ග කි.මී.
1 කට
ජනගහනය

4. Elderly ratio

වර්ෂය	වයස්ගතවීම පිළිබඳ දර්ශකය
2001	40
2012	37
2025	67

වැඩිහිටි
ජනගහනය සහ
වැඩ කරන
වයසේ (අවුරුදු
15-64)
ජනගහනය අතර
අනුපාතය

5. Life
expectancy 76
Male 73
Female 80

අධ්‍යාපනය



සාක්ෂරතාවය

LITERACY RATE BY YEAR (2020-2024)

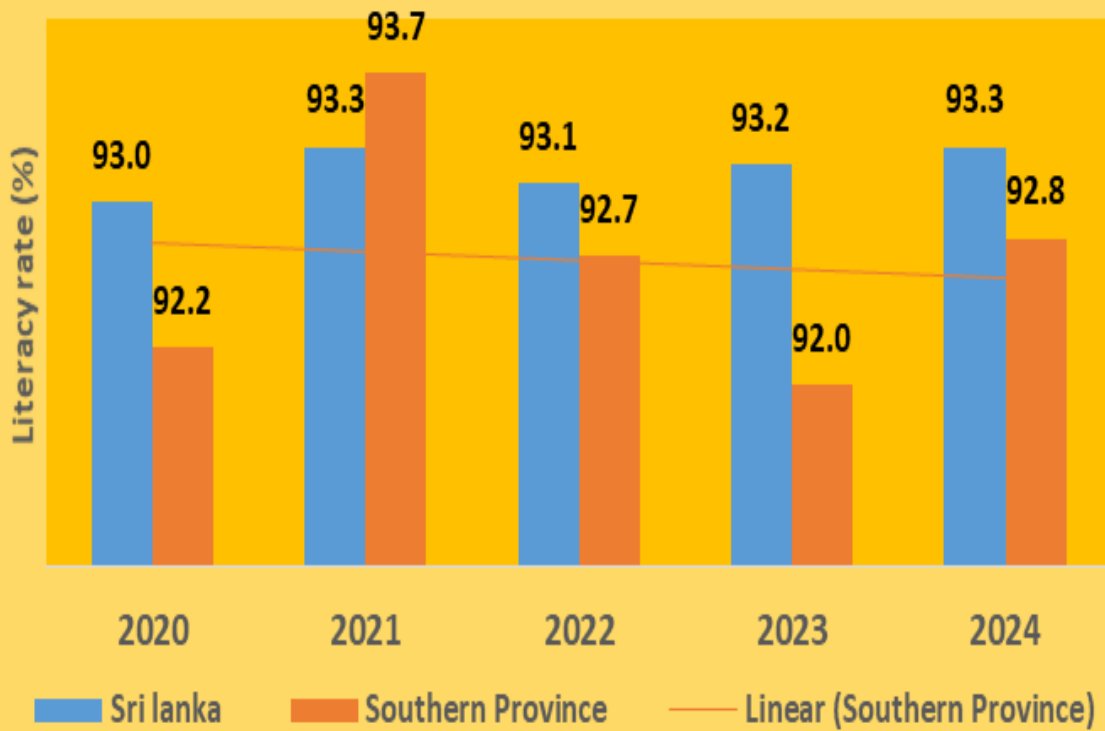

භාෂා සාක්ෂරතාවය

කියවීමට සහ ලිවීමට හැකි වයස අවුරුදු 10 සහ ඊට වැඩි ජනගහනය අනුපාතය



Region	2020	2021	2022	2023	2024
Sri Lanka	93.0	93.3	93.1	93.2	93.3
Southern Province	92.2	93.7	92.7	92.0	92.8



දකුණු පළාතේ භාෂා සාක්ෂරතාවය පිළිබඳව දත්ත විශ්ලේෂණය කිරීමේදී 2020 වර්ෂයට සාපේක්ෂව 2025 වර්ෂයේ 0.6 ඉහළ යාමක් පෙන්වුම් කරයි.

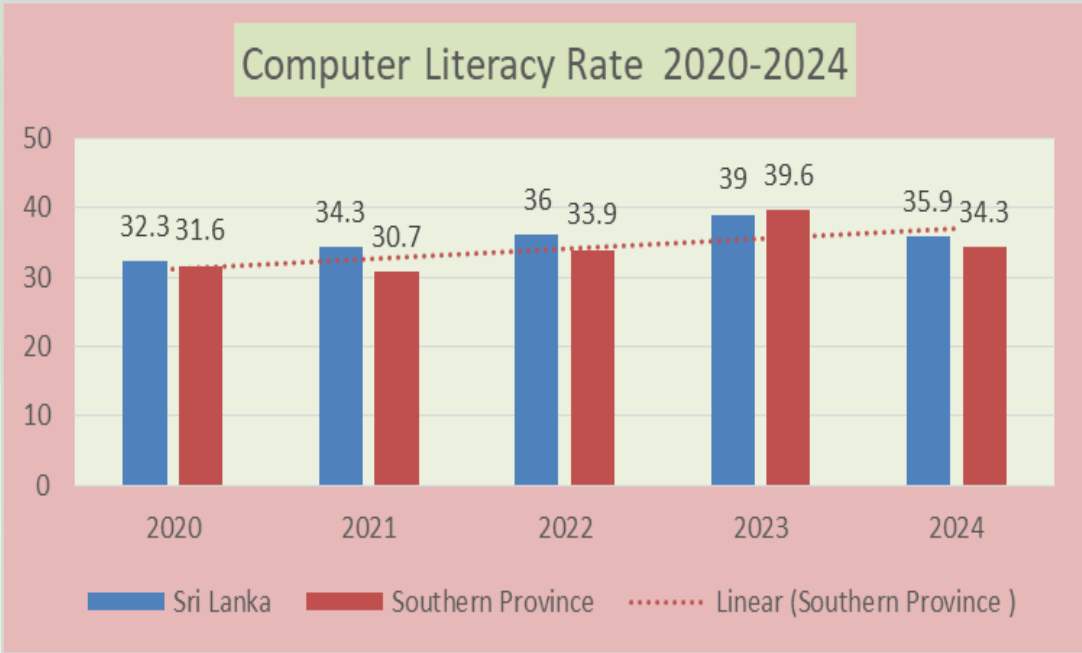

දකුණු පළාතේ පරිගණක සාක්ෂරතාවය පිළිබඳව දත්ත විශ්ලේෂණය කිරීමේදී 2020 වර්ෂයට සාපේක්ෂව 2025 වර්ෂයේ 2.7% වර්ධනයක් පෙන්වුම් කරයි.

පාසල් හැරයාමේ ප්‍රතිශතය

No. of School Drop out & School Drop out Ratio in Southern Province

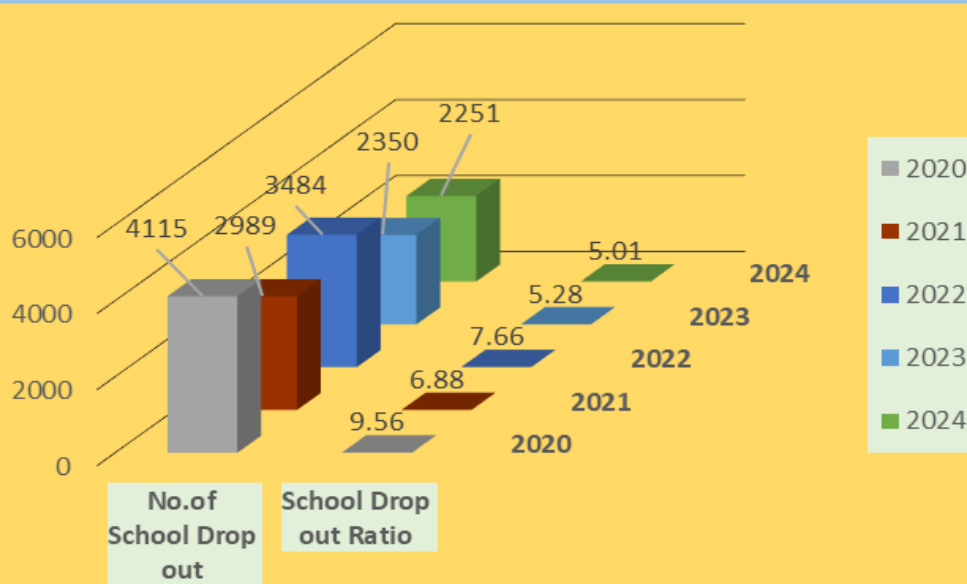

1-11 ශ්‍රේණිය දක්වා පාසල් අධ්‍යාපනය සම්පූර්ණ නොකළ සිසුන් මුළු ශිෂ්‍ය සංඛ්‍යාවේ ප්‍රතිශතයක් ලෙස



2020 වර්ෂයට සාපේක්ෂව 2025 වර්ෂයේ 4.55 % ක සැලකිය යුතු අඩු වීමක් පෙන්වයි.

ගුරු සිසු අනුපාතය

Year	Teacher Student Ratio
2020	16
2021	16
2022	16
2023	16
2024	16
2025	14



එක් ගුරුවරයෙකුට
සාමාන්‍යය ළමුන්
සංඛ්‍යාව
අනුපාතයක් ලෙස

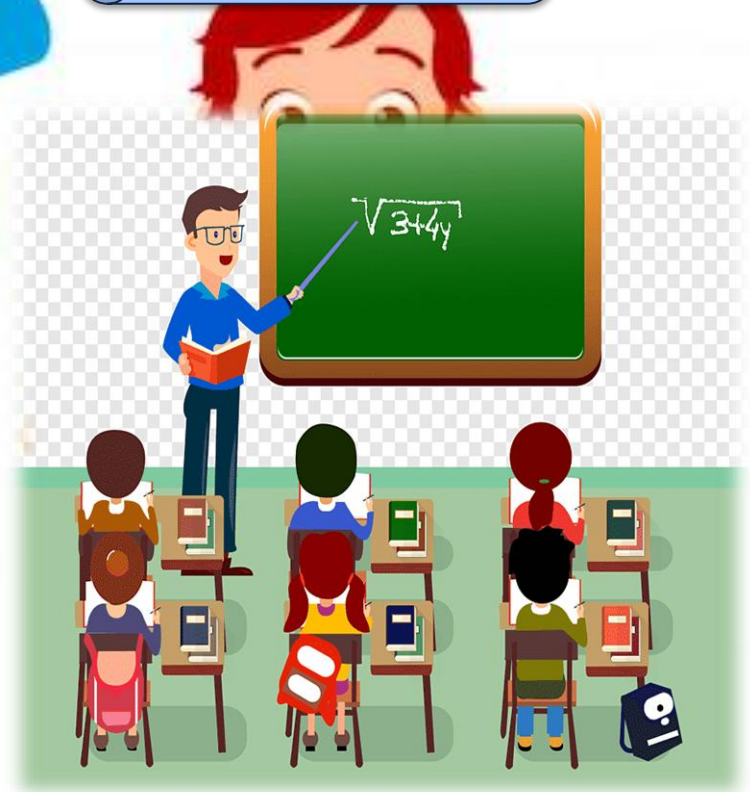

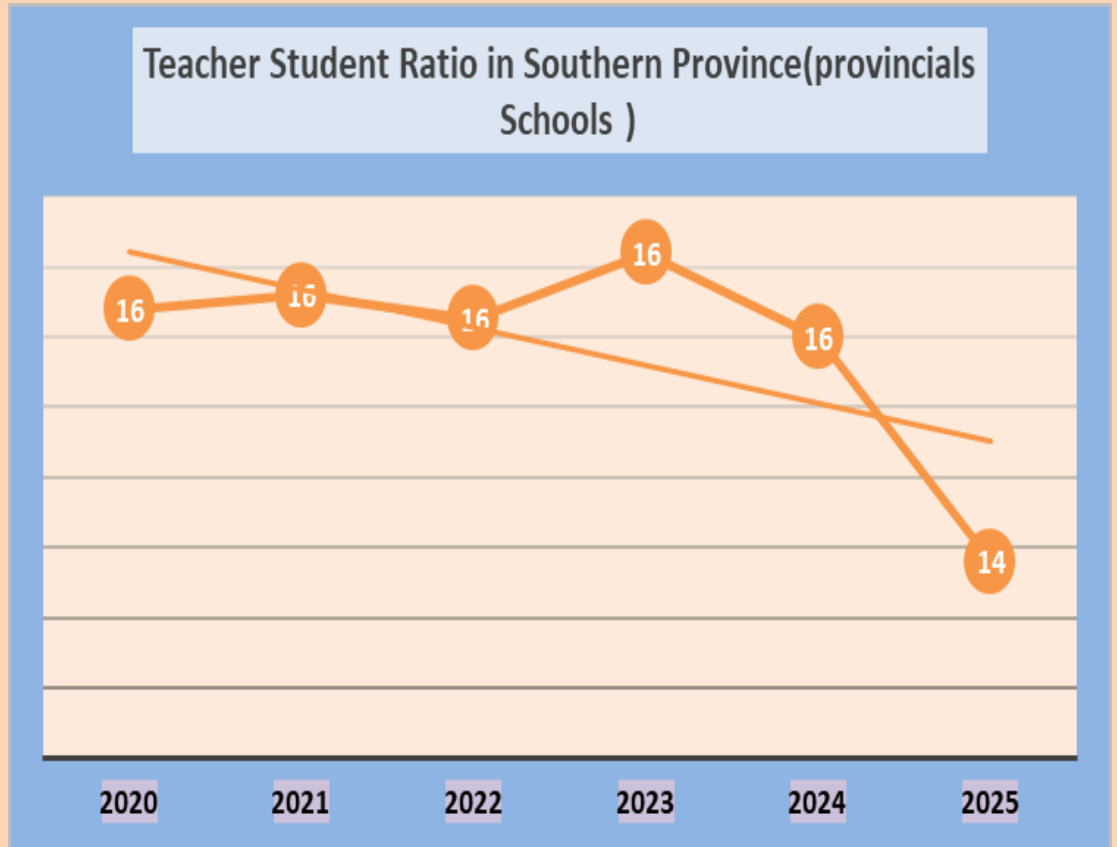

2020 වන විට එක් ගුරුවරයෙකු සඳහා වූ ශිෂ්‍ය සංඛ්‍යාව 16 දෙනෙකු වූ අතර 2025 වර්ෂයේ එය 14 ලෙස වාර්තා වී ඇත.

5 ශ්‍රේණිය ශිෂ්‍යත්වය සමත් ප්‍රතිශතය

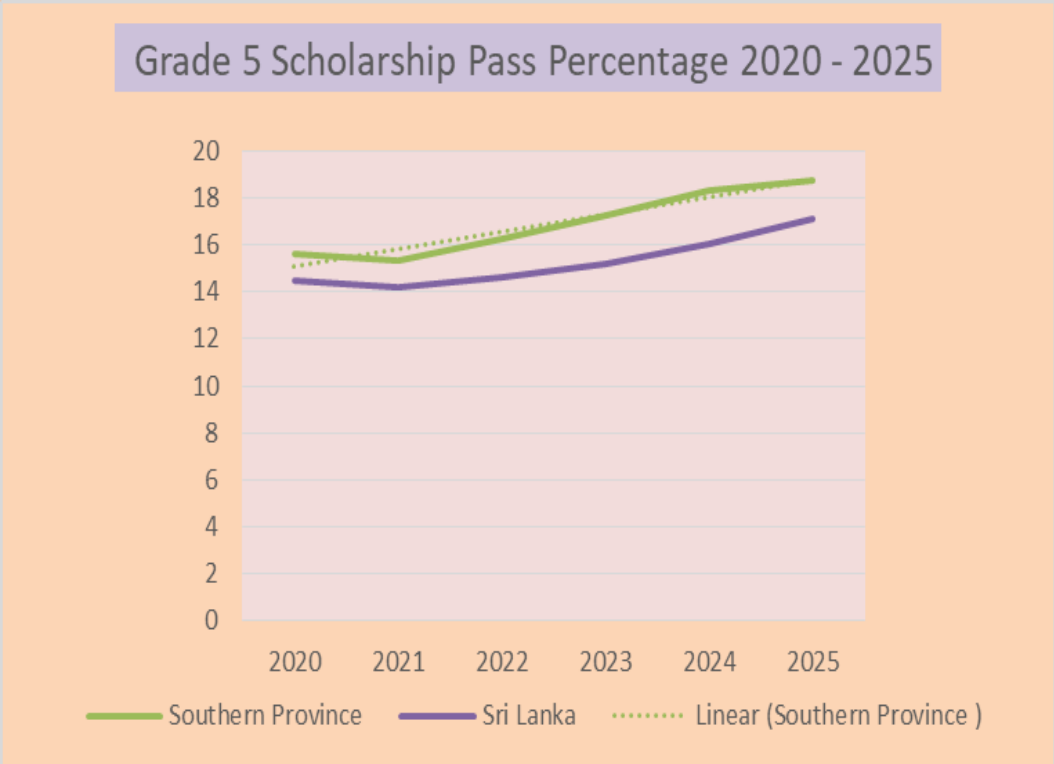

2020 වර්ෂයට සාපේක්ෂව 2025 වර්ෂයේ 5 ශ්‍රේණිය ශිෂ්‍යත්වය සමතුල්ගේ ප්‍රතිශතය 3.2 % වැඩිවී ඇත.

අ.පො.ස.(සා.පෙළ) සමත් ප්‍රතිශතය

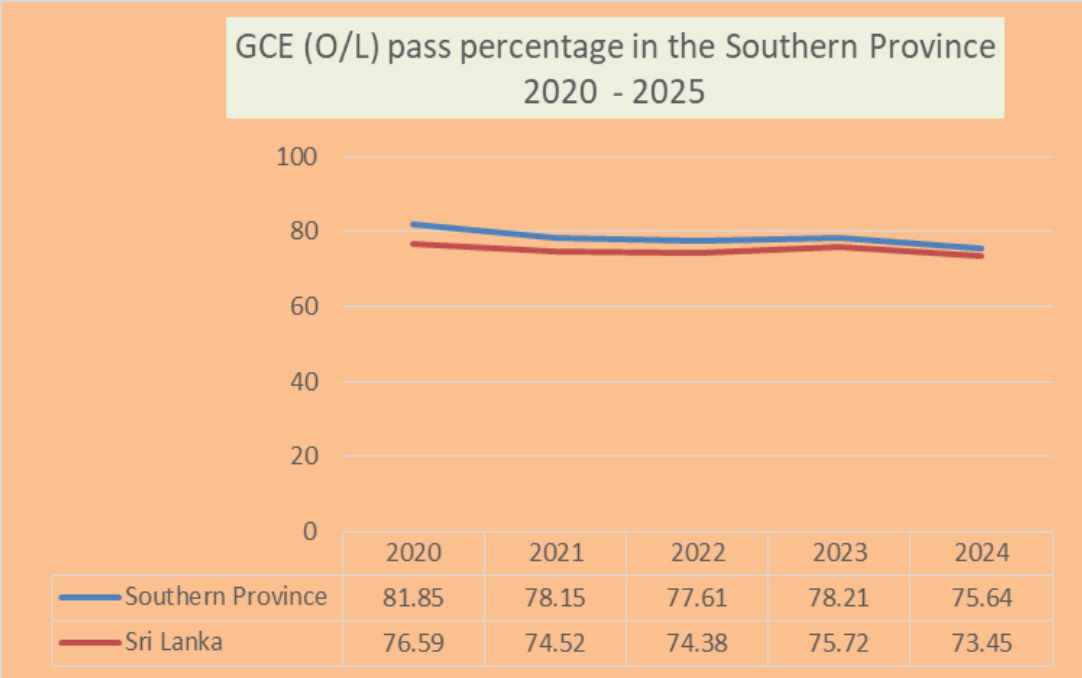

2020 වර්ෂයට සාපේක්ෂව 2025 වර්ෂයේ අ.පො.ස (සා.පෙළ) සමතුන්ගේ ප්‍රතිශතය 6.21 % අඩුවී ඇත.

අ.පො.ස (උ/පෙළ) සමතුන්ගේ ප්‍රතිශතය

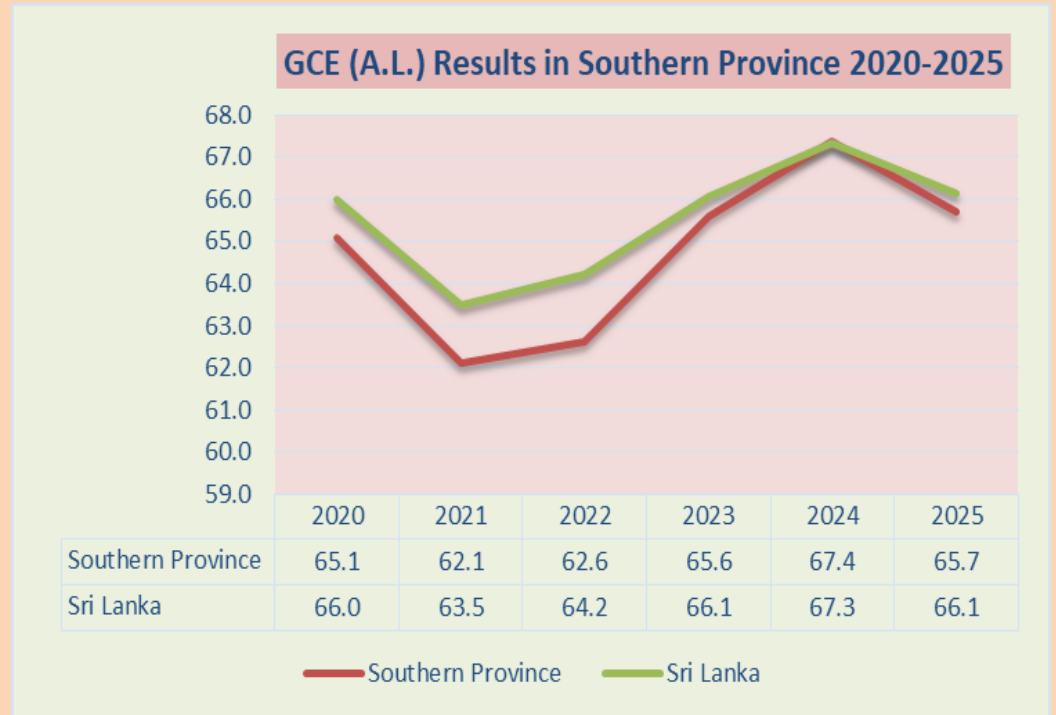

2020 වර්ෂයට සාපේක්ෂව 2025 වර්ෂයේ අ.පො.ස (උ.පෙළ) සමත් විශ්ව විද්‍යාල ප්‍රවේශයට සුදුසුකම් ලැබුවන්ගේ ප්‍රතිශතය 0.6% කින් වැඩිවී ඇත.

ජීව සංව්‍යාජි

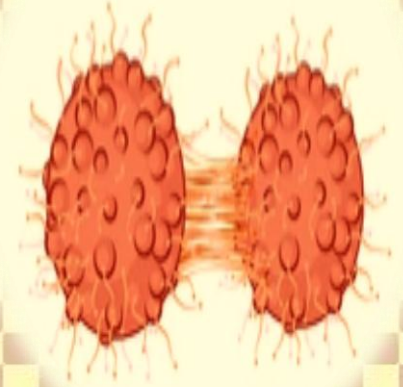

dreamstime.

Crude Birth Rate

Region	2020	2021	2022	2023	2024	2025
Southern Province	14.2	13.1	12.1	11.0	10.0	9.7
Sri lanka	13.8	12.9	12.4	11.2	10.1	9.9

Crude Death Rate

Region	2020	2021	2022	2023	2024	2025
Southern Province	6.3	7.4	8.6	8.6	8.2	8.2
Sri lanka	6.0	7.4	8.1	8.2	7.8	7.9

Still Birth Rate

Region	Still Birth Rate (Per 1,000 live Births)			
	2020	2021	2022	2023
Galle	4.7	6.0	6.2	5.6
Matara	4.6	5.9	5.1	4.4
Hambantota	5	4.4	4.2	4.1
Sri Lanka	6.1	6.6	6.2	6.4

Infant Mortality Rate

Region	Infant Mortality Rate (Per 1,000 live Births)			
	2020	2021	2022	2023
Galle	6.5	7.5	8.5	9.0
Matara	6.2	8.0	8.5	10.1
Hambantota	6.2	7	9.4	9.1
Sri Lanka	8.4	9	10.1	10.5

Maternal Mortality Rate

Region	Maternal Mortality Rate (Per 100,000 live Births)			
	2020	2021	2022	2023
Galle	11.3	12.2	21.4	20.8
Matara	60.7	46.2	49.6	14.2
Hambantota		52.82	11.69	
Sri Lanka	30.2	47.04	33.05	25

දළ උපත් අනුපාතිකය

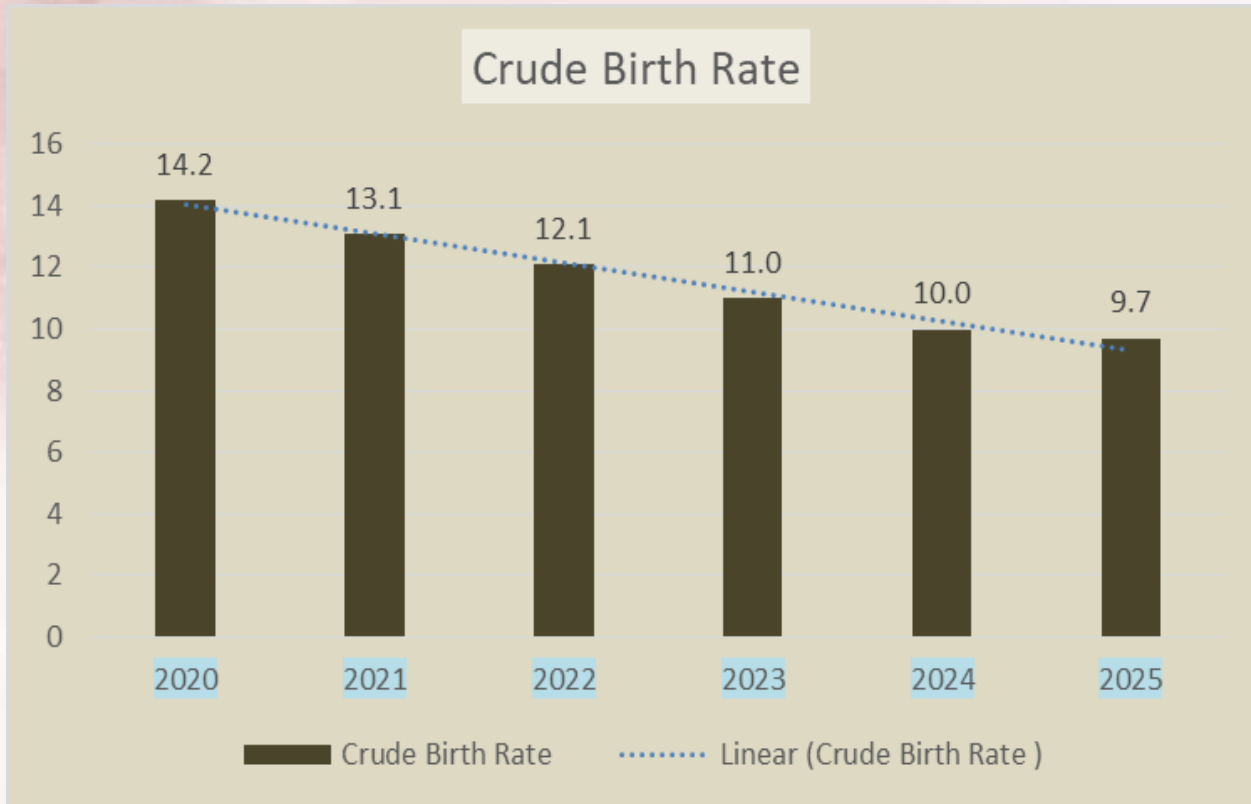

ජනගහනය
1000කට සජීවී
උපත් සංඛ්‍යාව



2020 වර්ෂයේදී දකුණු පළාතේ දළ උපත් අනුපාතය **14.2** ලෙස සටහන් වූ අතර එය **2025** වර්ෂය වන විට **9.7** ක් දක්වා ක්‍රමික පහත වැටීමක් පෙන්නුම් කෙරේ.

දළ මරණ අනුපාතය

Crude Death Rate

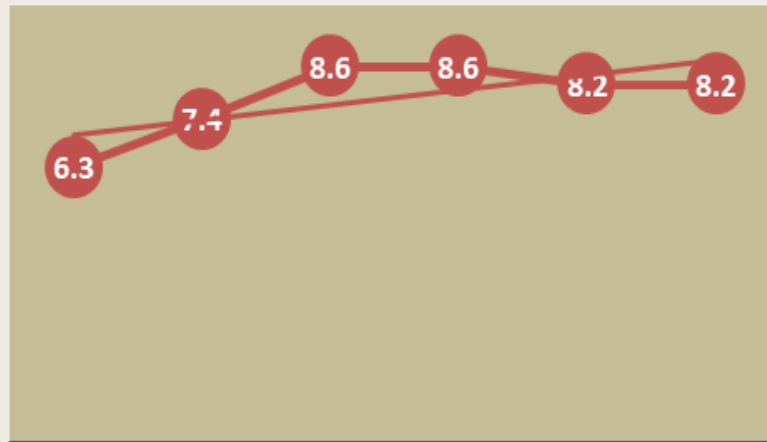

	2020	2021	2022	2023	2024	2025
Crude Death Rate	6.3	7.4	8.6	8.6	8.2	8.2

Crude Death Rate Linear (Crude Death Rate)

ජනගහනය

1000කට

මරණ

සංඛ්‍යාව



2020 වර්ෂයට සාපේක්ෂව 2025 වර්ෂයේදී දී දකුණු පළාතේ දළ මරණ අනුපාතය 1.9 %කින් ඉහළ යාමක් පෙන්නුම් කරයි.

මාතෘ මරණ සංඛ්‍යාව

Maternal Mortality Rate(Per 100,000 live Births)

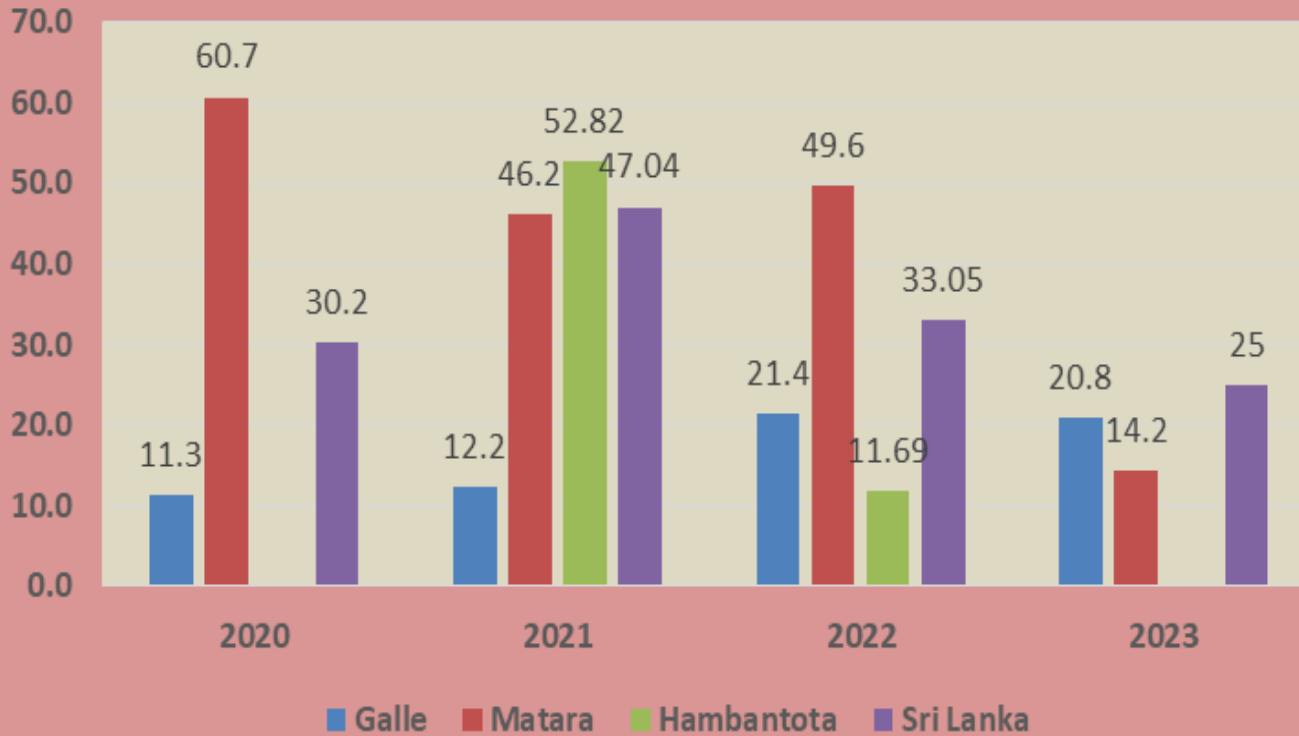

ගැබ්ගැනීම් හෝ
දරු ප්‍රසූතියේ
සංකූලතා
හේතුවෙන්
සිදුවන මරණ
(සජීවී උපන්
100 000 කට)



කෘෂිකර්මාන්තය

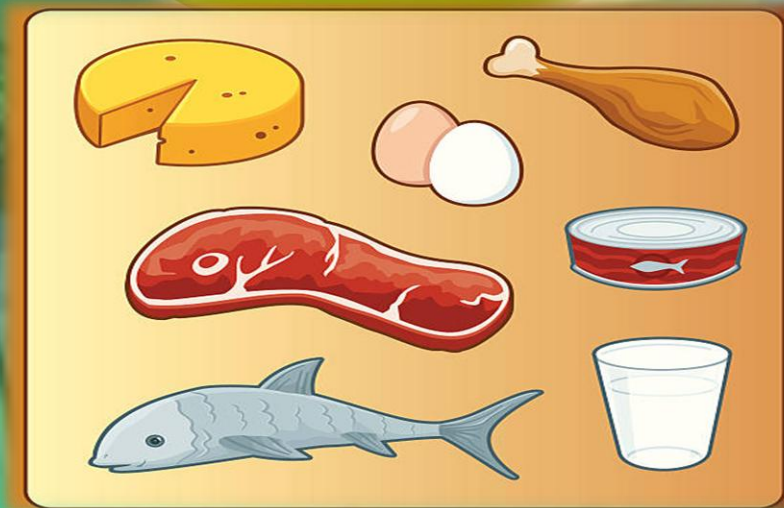

වී වගාව

Paddy Statistics in Southern Province

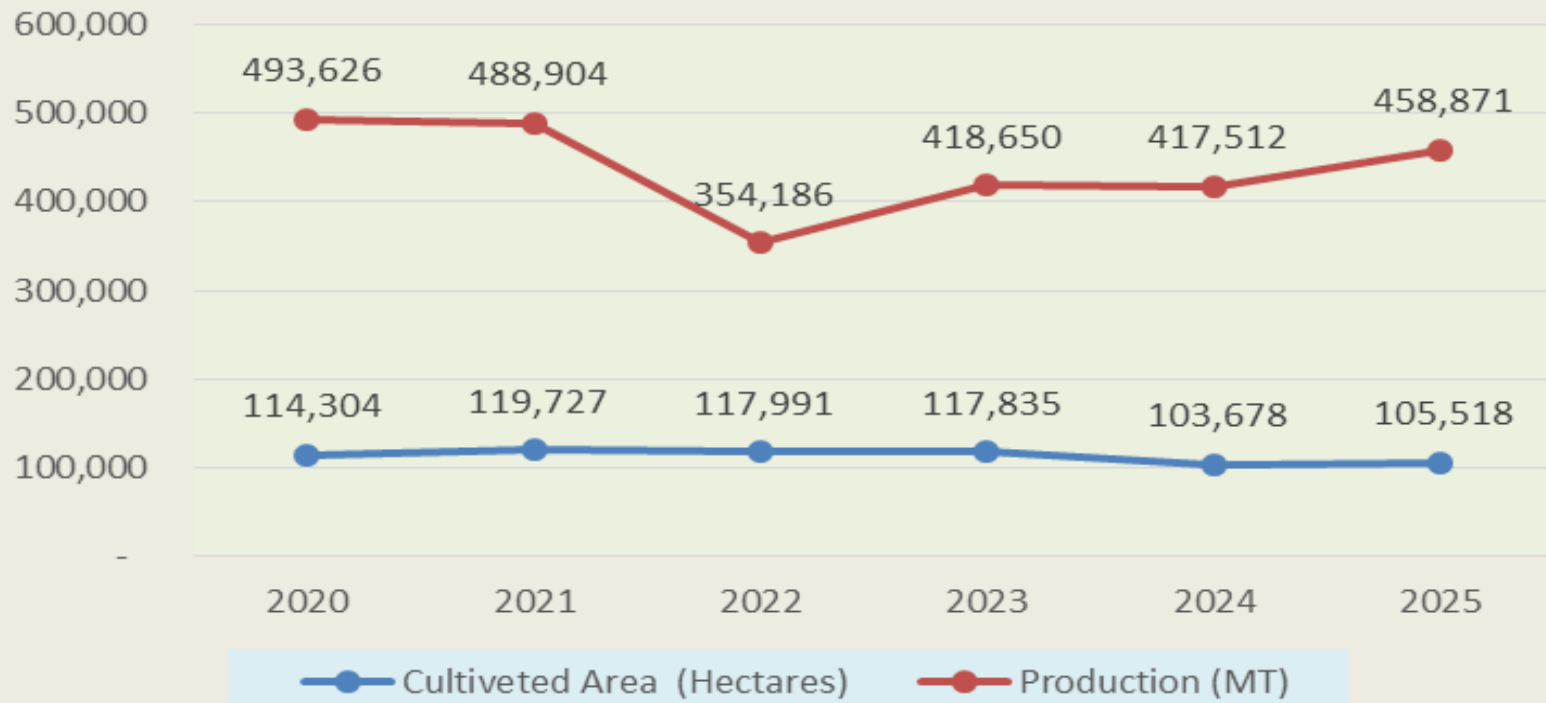

2020 සිට 2022 දක්වා වී වගා බිම් ප්‍රමාණයේ මෙන්ම නිෂ්පාදනයේද අඩු වීමේ ප්‍රවණතාවයක් දක්නට ලැබුණ ද 2022 න් පසු නැවත 2025 දක්වාම සැලකිය යුතු වර්ධනයක් පෙන්නුම් කර ඇත.

සාමාන්‍ය අස්වැන්න - වී

Paddy Statistics in Southern Province

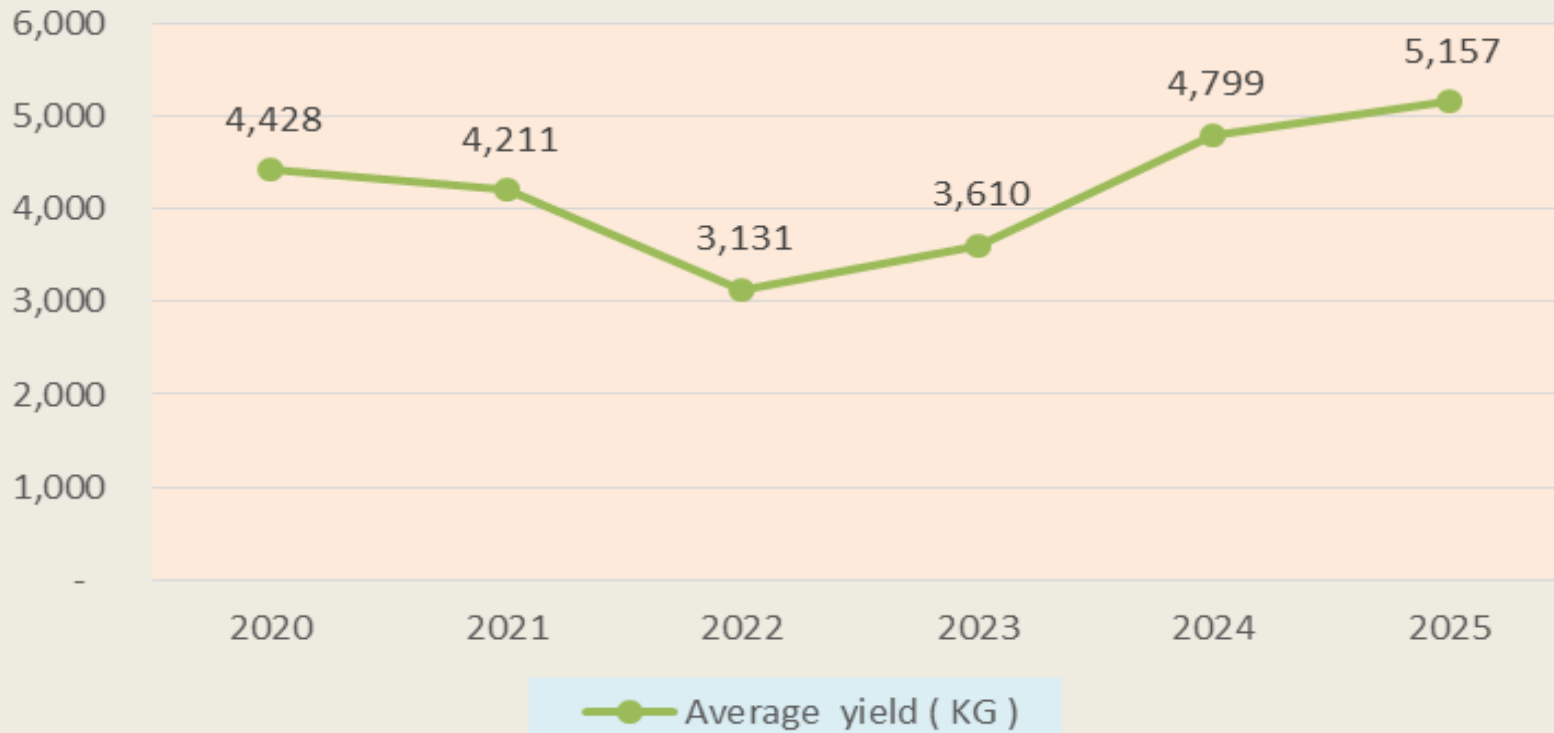

2022 වසරේදී අස්වැන්නෙහි කැපී පෙනෙන අඩුවීමක් වාර්තා වී ඇතත් 2020 වර්ෂයට සාපේක්ෂව 2025 වර්ෂයේදී හෙක්ටයාරයකට සාමාන්‍ය අස්වැන්න 16% පමණ වැඩිවී ඇත.

ශ්‍රී ලංකාවේ වෛෂය



ශ්‍රී ලංකාව

Southern province Labor force participation by sector

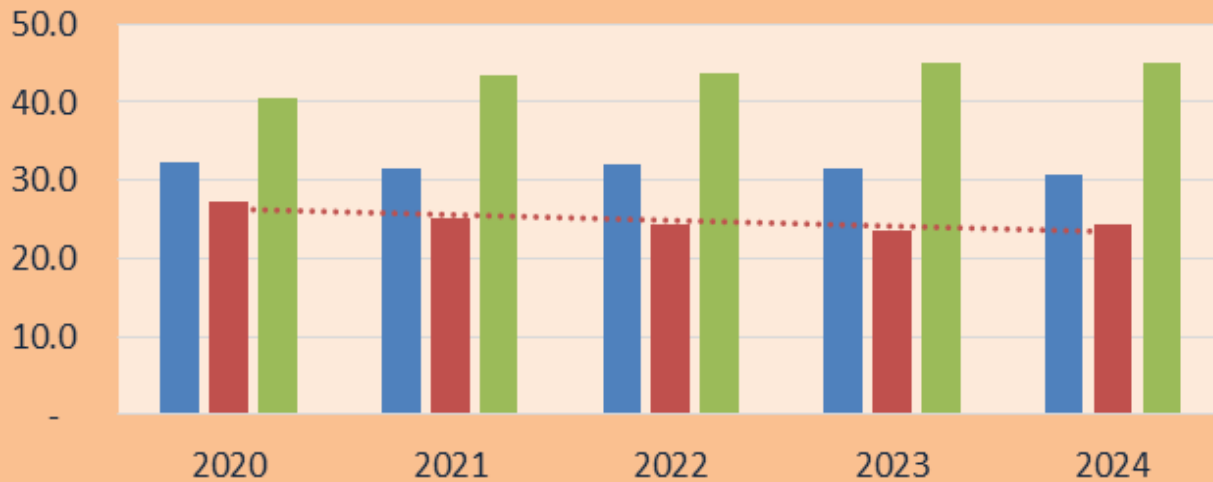

■ Agriculture ■ Industries ■ Services Linear (Industries)

වයස අවු 15
හා ඊට වැඩි
ආර්ථික
වශයෙන්
ක්‍රියාශීලී
ජනගහනය



දකුණු පළාතේ ශ්‍රම බලකා දත්ත පිළිබඳ තොරතුරු අධ්‍යයනයේදී පෙනී යන්නේ සේවා අංශයේ සුළු ප්‍රසාරණය වීමක් සිදුවෙමින් ඇති බවකි. ඊට සාපේක්ෂව කෘෂිකාර්මික අංශයේ හා කර්මාන්ත අංශයේ සේවා නියුක්තියේ යම් හැකිලීමක් දක්නට ලැබේ



විදකියා අනුපාතය

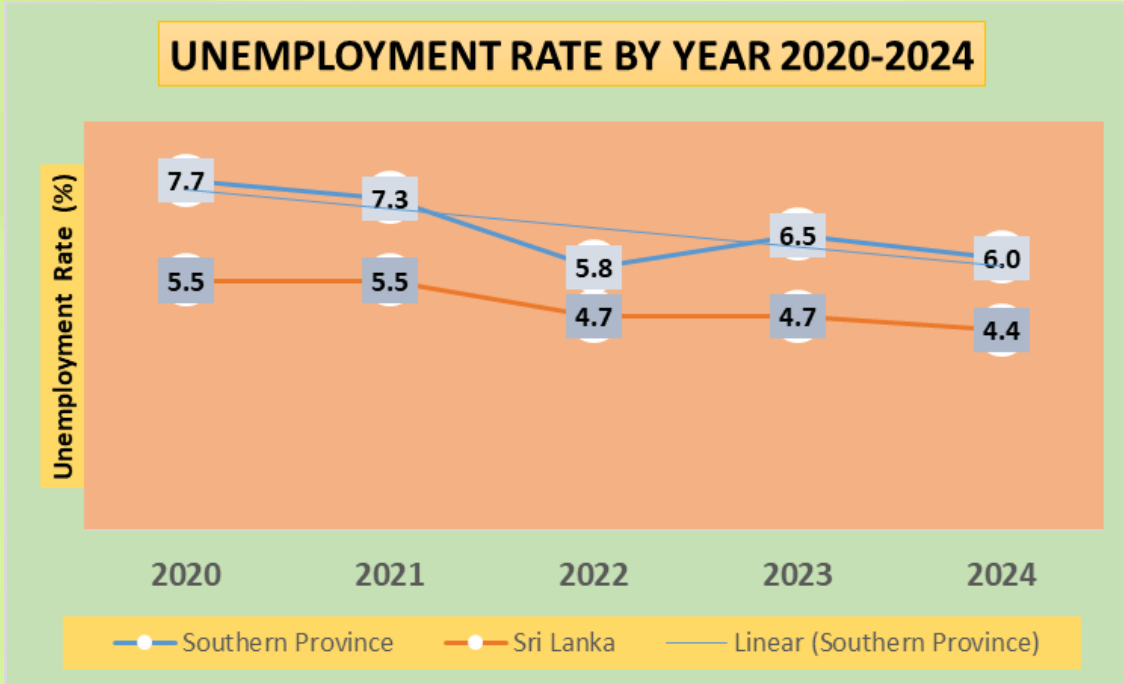

ශ්‍රී ලංකාවේ ප්‍රතිශතයක්
ලෙස රැකියා විරහිත
පුද්ගලයින් සංඛ්‍යාව

දකුණු පළාතේ විරැකියා අනුපාතය පිළිබඳව දත්ත අනුව පෙනී යන්නේ 2020 වර්ෂයේ 7.7 % සිට 2022 වර්ෂයේ දී 5.8% දක්වා පහළ බැස නැවත 2023 වන විට ක්‍රමිකව ඉහළ ගොස් 2024 වන විට නැවත සුළු අඩුවීමක් සිදුවී ඇති බවයි.



තරුණ විරැකියාව

Youth unemployment rate in southern Province

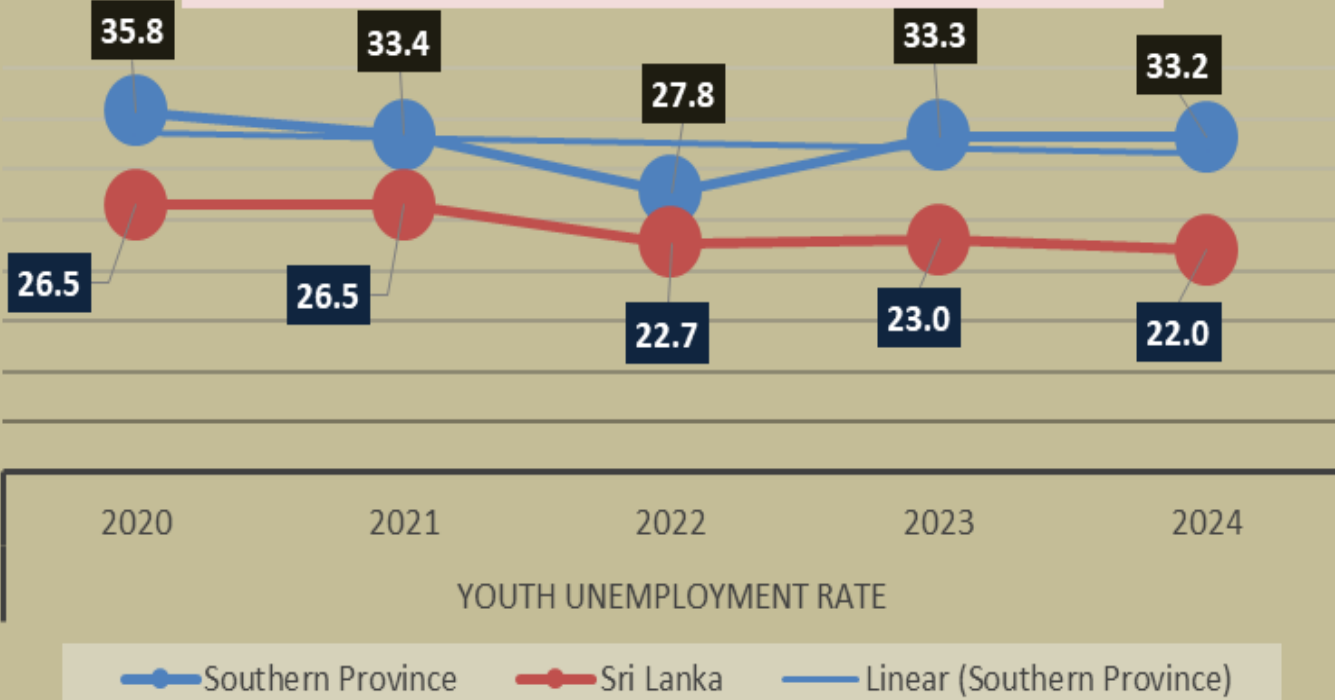

වයස අවුරුදු 15-24 අතර රැකියාවක් නොමැති නමුත් රැකියා සොයන ශ්‍රම බලකායේ කොටස

ජාතික ගිණුම්

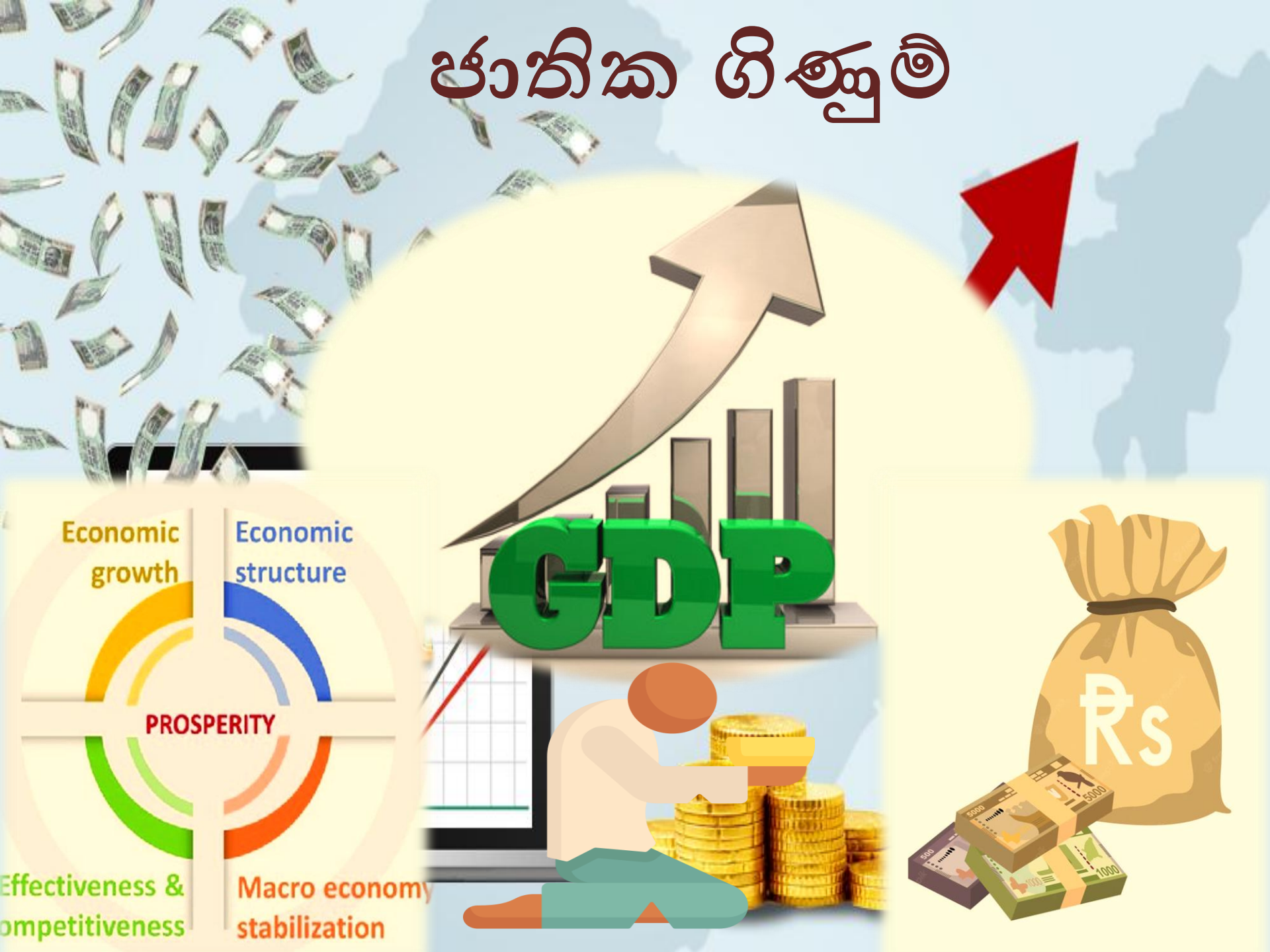

Economic growth

Economic structure

PROSPERITY

Effectiveness & competitiveness

Macro economy stabilization

දළ දේශීය නිෂ්පාදිතය

පළාත් මට්ටමේ දායකත්වය

ජාතික මට්ටමට පළාතේ අංශ අනුව
දායකත්වය

Share of GDP by Province at Current Market Price (base year 2015 - %)

Province	2020	2021	2022	2023	2024
Western	38.0	42.7	43.9	43.9	42.4
Central	11.0	10.2	10.0	10.3	10.7
North Western	11.0	11	11.1	10.9	11.5
Southern	10.0	9.2	9.0	9.3	8.9
Sabaragamuwa	8.0	7.3	7.2	7.0	7.7
Eastern	6.0	5.4	5.1	4.7	5
North Central	6.0	4.8	4.8	4.8	4.6
Uva	5.0	5.2	4.8	4.7	4.8
Northern	5	4.1	4.0	4.5	4.4

Data source : Annual Central Bank Reports



නිශ්චිත කාල සීමාවක් තුළ රටේ දේශසීමා තුළ නිෂ්පාදනය කරන ලද සියලුම භාණ්ඩ හා සේවාවල සම්පූර්ණ මුදල් හෝ වෙළඳපල වටිනාකම.

2020

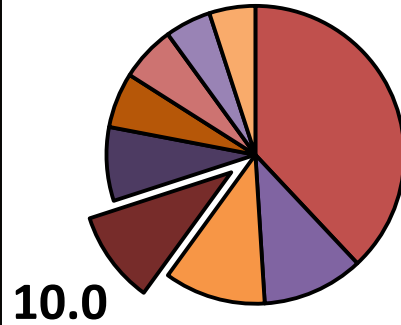

2021

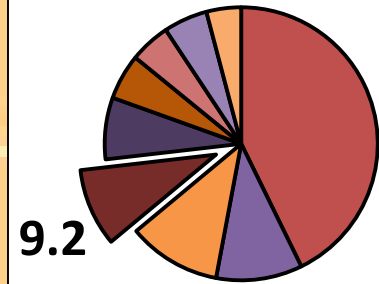

2022

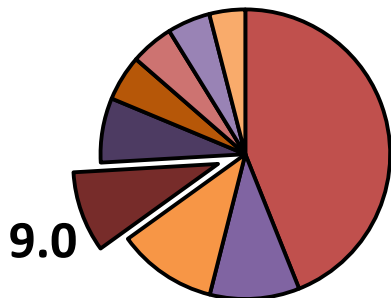

2023

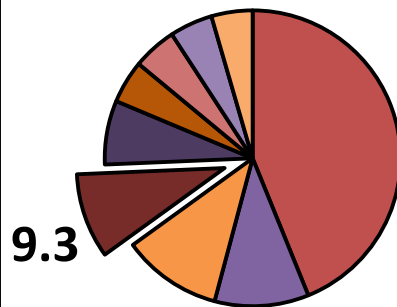

2024

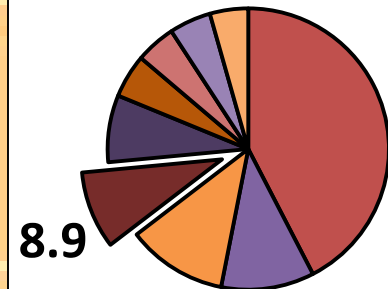

වසඟුනාගයක දර්ශකය

Prosperity Index in Southern Province (2019-2020)

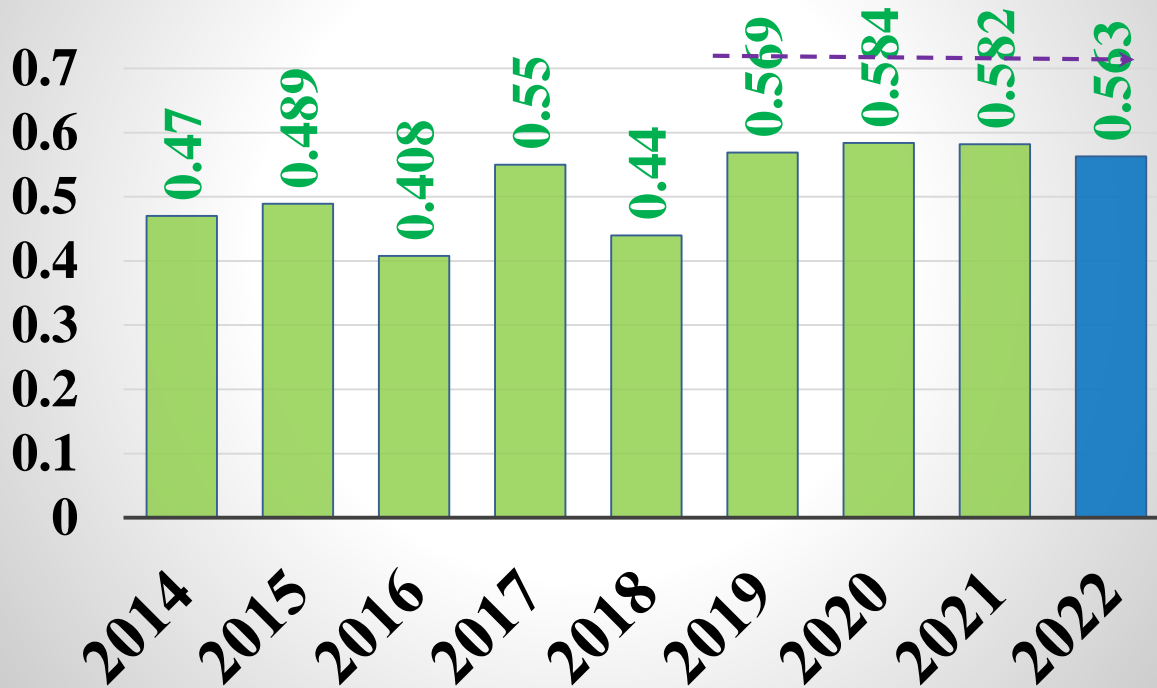

රටක ආර්ථික
හා සාමාජීය යහ
පැවැත්ම
මැනීමෙන්
කරන
තක්සේරුවකි



මූලාශ්‍ර

1. ජන ලේඛන හා සංඛ්‍යාලේඛන දෙපාර්තමේන්තු වාර්තා
www.statistics.gov.lk
1. ශ්‍රී ලංකා මහ බැංකු වාර්ෂික වාර්තා - 2020, 2021, 2022, 2023, 2024
2. රෙජිස්ට්‍රාර් ජනරාල් දෙපාර්තමේන්තු වාර්තා
3. දකුණු පළාත් අධ්‍යාපන දෙපාර්තමේන්තුව
5. පවුල් සෞඛ්‍ය සේවා කාර්යාලය - වාර්ෂික වාර්තාව 2020-2023

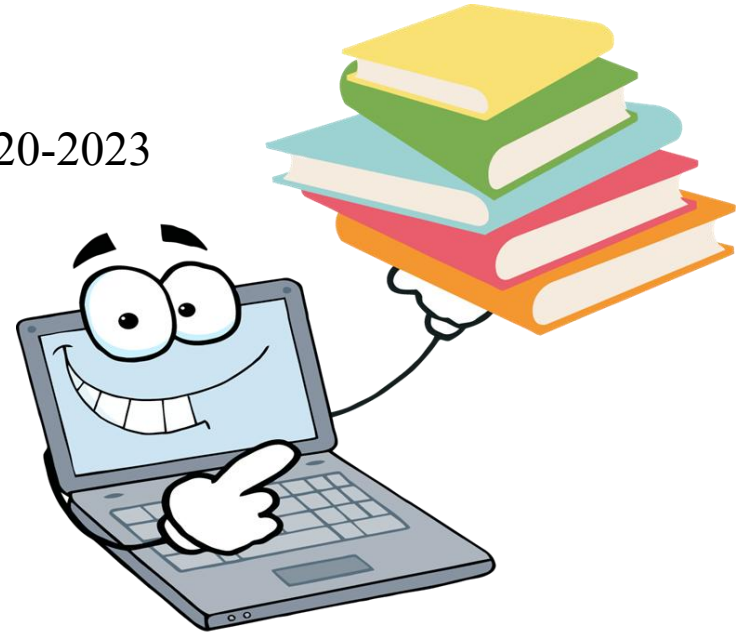



Statistics Division, Chief Secretariat, Southern Province
TP 0912226350,
Email - stat@cssp.gmail.com